



DESCRIÇÃO TÉCNICA DOS SERVIÇOS

ITEM 01

INSTALAÇÃO DE DIVISÓRIAS E PORTAS EM EUCATEX

Descrição da área: Abertura de 02 consultórios e 01 vestiário na antiga sala do simulador.

- Divisória tipo EUCATEX, cor BRANCA com perfil metálico na cor BRANCA ou cinza claro.
- Quantidade de divisórias: aprox. 11m lineares = 23m²
- Altura da divisória: 2,10m
- 02 Portas de 0,8m x 2,10m em Eucatex cor BRANCA, com maçaneta e fechadura com chaves.
- 01 Porta de 0,7m x 2,10m sanfonada em PVC, cor BRANCA com fechadura simples (sem chave)

Observação:

As medidas são estimadas. O quantitativo e o local exato das instalações deverão ser conferidos no CEPON com o Sr. Carlos Luz ou Sr. Irineu Nunes, agendando previamente no telefone: (48) 3331-1469.

Endereço: CEPON - Rodovia Admar Gonzaga, 655, Itacorubi – Florianópolis / SC.

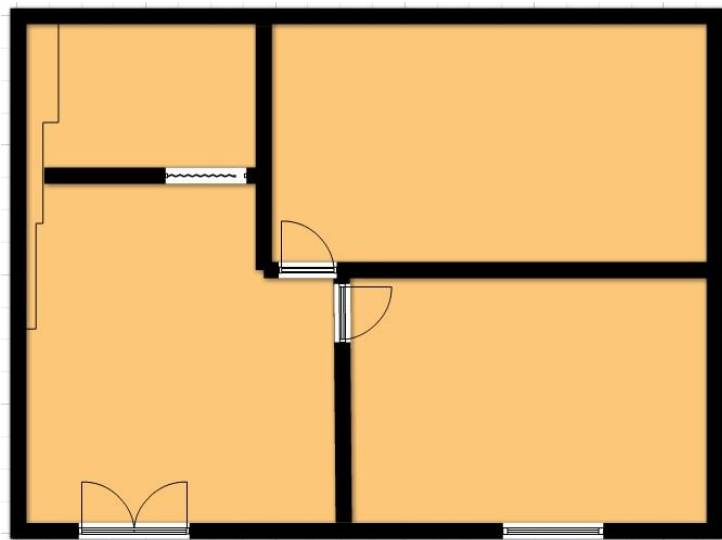

Layout da disposição das divisórias (conferir no local)



Modelo e cor das divisórias (SEM VIDRO)